

<b>NOME:</b> _____	<b>COGNOME:</b> _____
<b>NATO/A IL</b> ____ / ____ / ____ <b>A</b> _____	<b>PROV.</b> _____
<b>INDIRIZZO:</b> via / p.zza _____	<b>no.</b> _____
<b>Cap.</b> _____	<b>paese/ parrocchia:</b> _____
<b>TELEFONO:</b> fisso _____	<b>cellulare</b> _____
<b>E-MAIL:</b> _____	<b>taglia t-shirt:</b> S <input type="checkbox"/> M <input type="checkbox"/> L <input type="checkbox"/> XL <input type="checkbox"/> XXL <input type="checkbox"/>
<b>RESPONSABILE DEL GRUPPO:</b> _____	

**SICILIA 2017**

# INFORMAZIONI GENERALI

## 2017 SICILIA

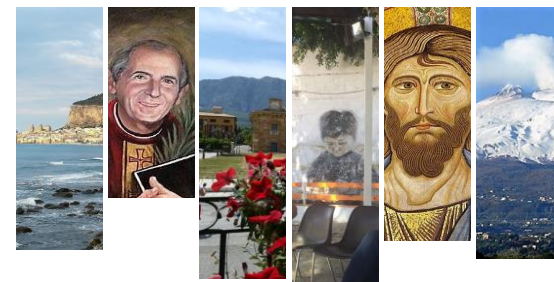

- La partecipazione è aperta ai ragazzi dai 16 anni in su.
- Il termine per le iscrizioni è il **30 GIUGNO 2017**: questo perché abbiamo a disposizione un certo numero di posti.
- Il PROGRAMMA DETTAGLIATO del campo si trova su FB e sul sito [www.diocesicivita castellana.it](http://www.diocesicivita castellana.it)
- Il viaggio A/R e gli spostamenti vari saranno con **PULLMAN GT**. Per l'andata il pullman raccoglierà tutti i ragazzi ai parcheggi di via Roma a Civita Castellana.
- La quota per ogni ragazzo è di **330 euro**. La quota comprende: vitto e alloggio (portare SACCO A PELO e STUOINO), pullman, assicurazione, gadget.
- La quota può essere versata per **intero** oppure in **due rate**:
  - ✓ 170 euro entro il 30 GIUGNO p.v.
  - ✓ 160 euro entro il 30 LUGLIO p.v.

- I **VERSAMENTI** devono essere effettuati sul Conto Corrente n. 0000/10061717 intest.a:
  - \* Diocesi di Civita Castellana  
Piazza del Duomo, 4  
01033 Civita Castellana VT
  - \* Banca CARIVIT - Filiale C. Castellana  
Via della Repubblica, 24
  - \* Codice IBAN:  
IT 17 T060 6573 0300 0001 0061 717

**\* IMPORTANTE! Specificare la causale:**  
**“PG – SICILIA 2017”** indicando sempre **NOME, COGNOME del partecipante e PARROCCHIA.**

- Di fianco trovate la **SCHEDA DI ISCRIZIONE PERSONALE**: dovrà essere compilata e consegnata in Curia, insieme alla **copia della ricevuta di versamento del I acconto (o intera quota)** entro il 30 GIUGNO p.v.
- Tutti devono compilare e consegnare la **SCHEDA INFORMATIVA SANITARIA** (si trova sul sito della diocesi) e la fotocopia della **TESSERA SANITARIA**.

